

## INSTRUCTIVO DE PAGO DE INSCRIPCIÓN DE RESUMENES A LAS JIC2021

1. Ingresar al siguiente link:

<https://autogestion.sanaviron.unc.edu.ar/autogestion/actividad-W8516774-xxii-jornada-de-investigacion-cientifica-de-la-facultad-de-ciencias-mdicas-2021.html>

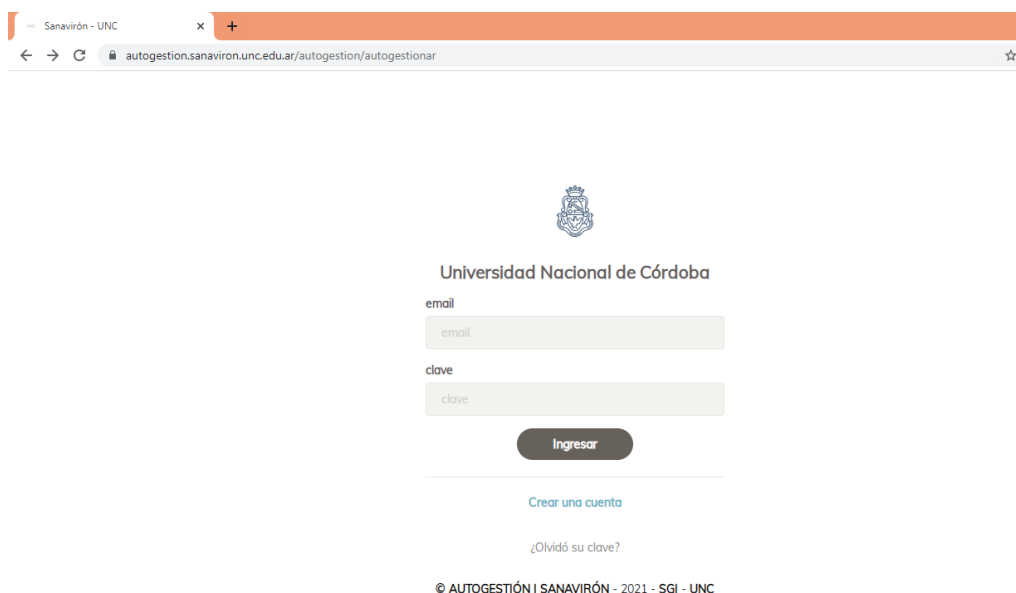

Sanavirón - UNC

autogestion.sanaviron.unc.edu.ar/autogestion/autogestionar

Universidad Nacional de Córdoba

email

email

clave

clave

Ingresar

Crear una cuenta

¿Olvidó su clave?

© AUTOGESTIÓN | SANAVIRÓN - 2021 - SGI - UNC

2. En caso de no tener cuenta de usuario, generar una haciendo click en “Crear una cuenta”. Este link conduce a la siguiente pantalla, donde se deben consignar apellido, nombre, DNI, fecha de nacimiento, género, dirección de e-mail de contacto y una contraseña.

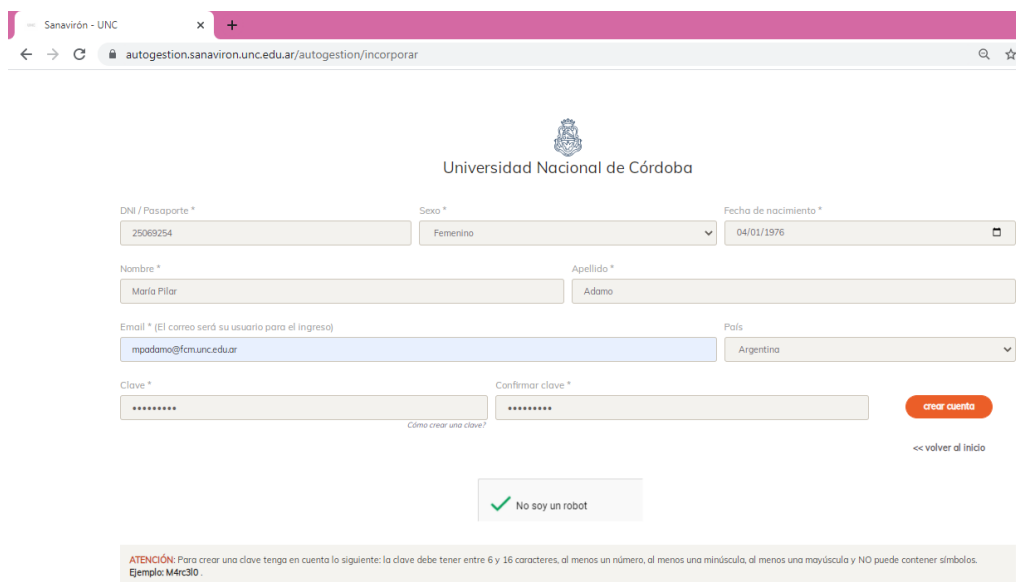

Sanavirón - UNC

autogestion.sanaviron.unc.edu.ar/autogestion/incorporar

Universidad Nacional de Córdoba

DNI / Pasaporte \*

25069254

Sexo \*

Femenino

Fecha de nacimiento \*

04/01/1976

Nombre \*

María Pilar

Apellido \*

Adamo

Email \* (El correo será su usuario para el ingreso)

mpadamo@fcu.unc.edu.ar

País

Argentina

Clave \*

\*\*\*\*\*

Confirmar clave \*

\*\*\*\*\*

crear cuenta

<< volver al inicio

No soy un robot

ATENCIÓN: Para crear una clave tengo en cuenta lo siguiente: la clave debe tener entre 6 y 16 caracteres, al menos un número, al menos una minúscula, al menos una mayúscula y NO puede contener símbolos. Ejemplo: M4rc3l0

3. Una vez cargados todos los datos solicitados y el CAPTCHA, hacer click en el botón “crear cuenta”. Esto conduce directamente a la actividad XXII JIC (Jornada de Investigación Científica de la FCM); a continuación hacer click en “Reservar cupo”.

Alternativamente, se puede buscar y seleccionar la actividad en el menú localizado a la izquierda de la pantalla.

Sanavirón - UNC

autogestion.sanaviron.unc.edu.ar/autogestion/actividad-W8516774-xxii-jornada-de-investigacion-cientifica-de-la-facultad-de-ciencias-mdicas-2021.html

Actividades

XXII JORNADA DE INVESTIGACIÓN CIENTÍFICA DE LA FACULTAD DE CIENCIAS MÉDICAS - 2021

EL PERÍODO DE INSCRIPCIÓN INICIA 30/07/2021 FINALIZA 13/10/2021

**DESCRIPCIÓN**  
 XXII Jornada de Investigación Científica (JC 2021), que se desarrollará de manera virtual el día MIÉRCOLES 13 de OCTUBRE de 2021, con transmisión en vivo al Canal Salud de la FCM-UNC.  
 Inscripción por cada resumen \$500.  
 Este evento constituye un espacio científico y académico en el cual se podrán presentar resultados parciales o totales de Investigación científica en el campo de las ciencias biomédicas. Con el propósito central de difundir los avances en el conocimiento científico que se producen en el ámbito de nuestra Facultad desde las distintas áreas disciplinares, la JC ofrece este año la oportunidad para comunicar la producción científica local, el intercambio y la integración de diferentes unidades académicas y líneas de investigación.  
 ÁREAS DE PRESENTACIÓN DE TRABAJOS: Básica, Clínica/Quirúrgica, Epidemiología.  
 ENVÍO DE RESUMENES: Los resúmenes deberán ser enviados mediante el sistema online de envío de resúmenes sin excepción <http://www.jc.fcm.unc.edu.ar/>

**DÓNDE QUEDA?**



**FORMAS DE PAGO**  
 1 pago(s) de 500,00 [XXII Jornada de Investigación...]  
 Inscripción Directa  
 Si usted confirma esta solicitud de inscripción queda automáticamente inscripto. La reserva está sujeta a disponibilidad de cupo.  
 en ARS \$

volver Reservar Cupo

Sanavirón - UNC

autogestion.sanaviron.unc.edu.ar/autogestion/actividad-W8516774-xxii-jornada-de-investigacion-cientifica-de-la-facultad-de-ciencias-mdicas-2021.html

Actividades

XXII JORNADA DE INVESTIGACIÓN CIENTÍFICA DE LA FACULTAD DE CIENCIAS MÉDICAS - 2021

EL PERÍODO DE INSCRIPCIÓN INICIA 30/07/2021 FINALIZA 13/10/2021

**DESCRIPCIÓN**  
 XXII Jornada de Investigación Científica (JC 2021), que se desarrollará de manera virtual el día MIÉRCOLES 13 de OCTUBRE de 2021, con transmisión en vivo al Canal Salud de la FCM-UNC.  
 Inscripción por cada resumen \$500.  
 Este evento constituye un espacio científico y académico en el cual se podrán presentar resultados parciales o totales de Investigación científica en el campo de las ciencias biomédicas. Con el propósito central de difundir los avances en el conocimiento científico que se producen en el ámbito de nuestra Facultad desde las distintas áreas disciplinares, la JC ofrece este año la oportunidad para comunicar la producción científica local, el intercambio y la integración de diferentes unidades académicas y líneas de investigación.  
 ÁREAS DE PRESENTACIÓN DE TRABAJOS: Básica, Clínica/Quirúrgica, Epidemiología.  
 ENVÍO DE RESUMENES: Los resúmenes deberán ser enviados mediante el sistema online de envío de resúmenes sin excepción <http://www.jc.fcm.unc.edu.ar/>

**DÓNDE QUEDA?**



**FORMAS DE PAGO**  
 1 pago(s) de 500,00 [XXII Jornada de Investigación...]  
 Inscripción Directa  
 Si usted confirma esta solicitud de inscripción queda automáticamente inscripto. La reserva está sujeta a disponibilidad de cupo.  
 en ARS \$

volver Reservar Cupo

**Confirmar**

Actividad: XXII JORNADA DE INVESTIGACIÓN CIENTÍFICA DE LA FACULTAD DE CIENCIAS MÉDICAS - 2021

Forma de pago

Fecha: INICIA 30/07/2021

[Sí, Reservar](#) [No, Cancelar](#)

Bienvenido - mpadamo@fcm.unc.edu.ar

Sanavirón - UNC

autogestion.sanaviron.unc.edu.ar/autogestion/actividad-N8916774-xxii-jornada-de-investigacion-cientifica-de-la-facultad-de-ciencias-mdicas-2021.html

Actividades

XXII JORNADA DE INVESTIGACIÓN CIENTÍFICA DE LA FACULTAD DE CIENCIAS MÉDICAS - 2021

EL PERÍODO DE INSCRIPCIÓN INICIA 30/07/2021 FINALIZA 13/10/2021

**DESCRIPCIÓN**  
 XXII Jornada de Investigación Científica (JC 2021), que se desarrollará de manera virtual el día MIÉRCOLES 13 de OCTUBRE de 2021, con transmisión en vivo al Canal Salud de la FCM-UNC.  
 Inscripción por cada resumen \$500.  
 Este evento constituye un espacio científico y académico en el cual se podrán presentar resultados parciales o totales de Investigación científica en el campo de las ciencias biomédicas. Con el propósito central de difundir los avances en el conocimiento científico que se producen en el ámbito de nuestra Facultad desde las distintas áreas disciplinares, la JC ofrece este año la oportunidad para comunicar la producción científica local, el intercambio y la integración de diferentes unidades académicas y líneas de investigación.  
 ÁREAS DE PRESENTACIÓN DE TRABAJOS: Básica, Clínica/Quirúrgica, Epidemiología.  
 ENVÍO DE RESUMENES: Los resúmenes deberán ser enviados mediante el sistema online de envío de resúmenes sin excepción <http://www.jc.fcm.unc.edu.ar/>

**DÓNDE QUEDA?**



**FORMAS DE PAGO**  
 1 pago(s) de 500,00 [XXII Jornada de Investigación...]  
 Inscripción Directa  
 Si usted confirma esta solicitud de inscripción queda automáticamente inscripto. La reserva está sujeta a disponibilidad de cupo.  
 en ARS \$

volver Reservar Cupo



**inscripción exitosa**

[OK](#)

4. Luego, en el menú, entrar a "Mis pagos" y allí hacer click en "Pendiente", con lo cual se accede al cupón (guardar un PDF o imprimirlo).

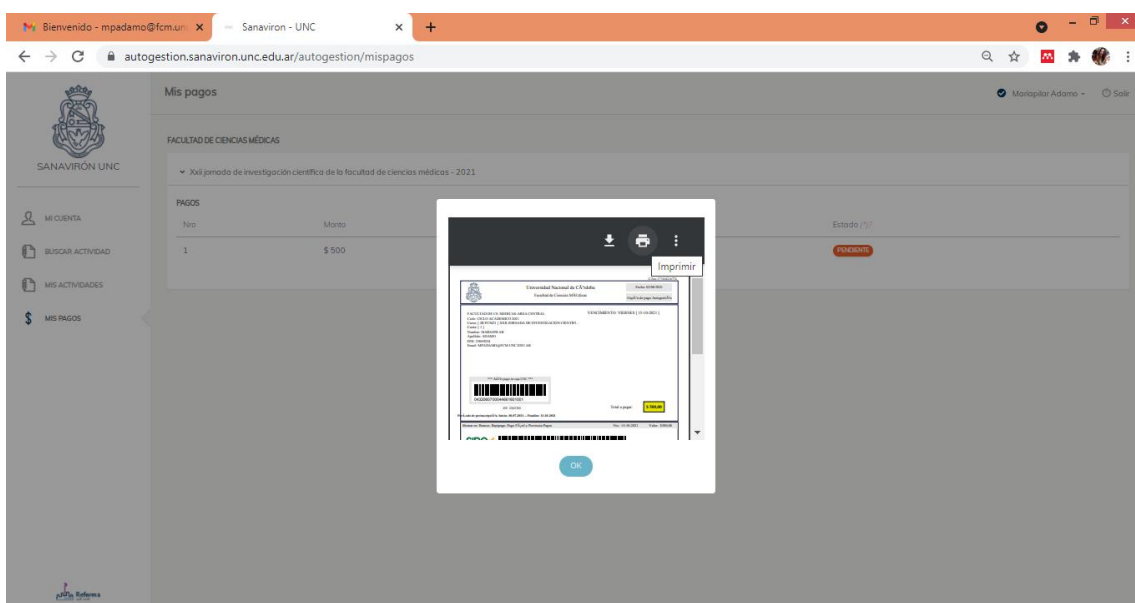
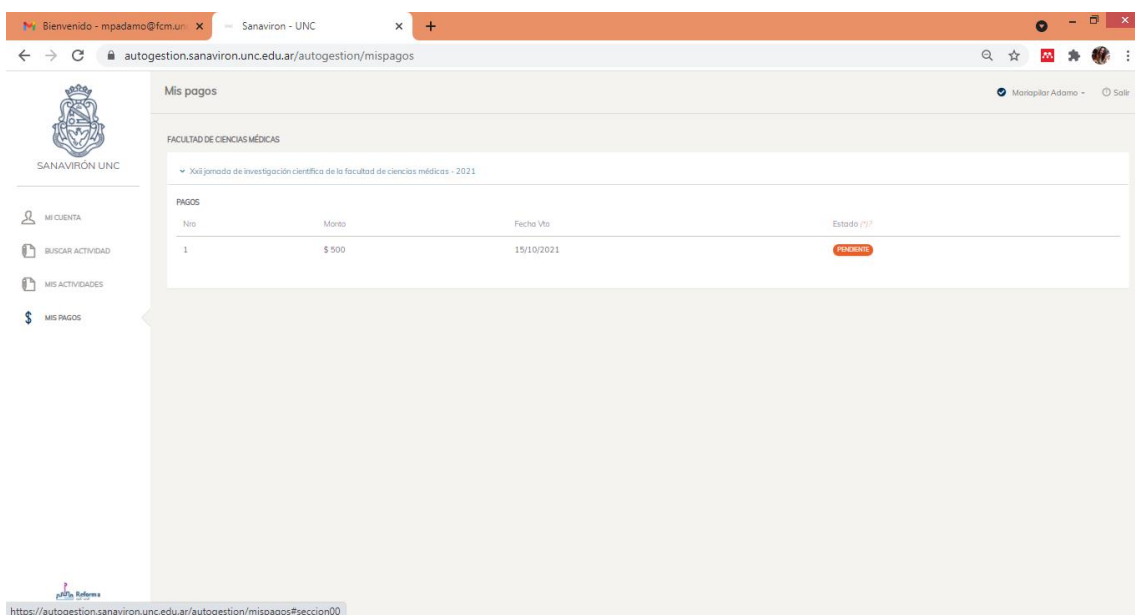

5. El cupón se puede pagar de varias formas (Bancor, Rapipago, Pago Fácil, Provincia Pagos, Link Pagos y Pago Mis Cuentas).

6. Una vez completado el pago, guardar un PDF o foto del comprobante. Este archivo debe enviarse por e-mail a la dirección [jic@fcm.unc.edu.ar](mailto:jic@fcm.unc.edu.ar).

El pago se hace efectivo en el plazo de las 48 h hábiles, a partir de lo cual desaparece la marca "pendiente" en su cuenta Sanavirón.